

補充資料



場地平面圖

※示意圖以自動組為例。

舞台
↑

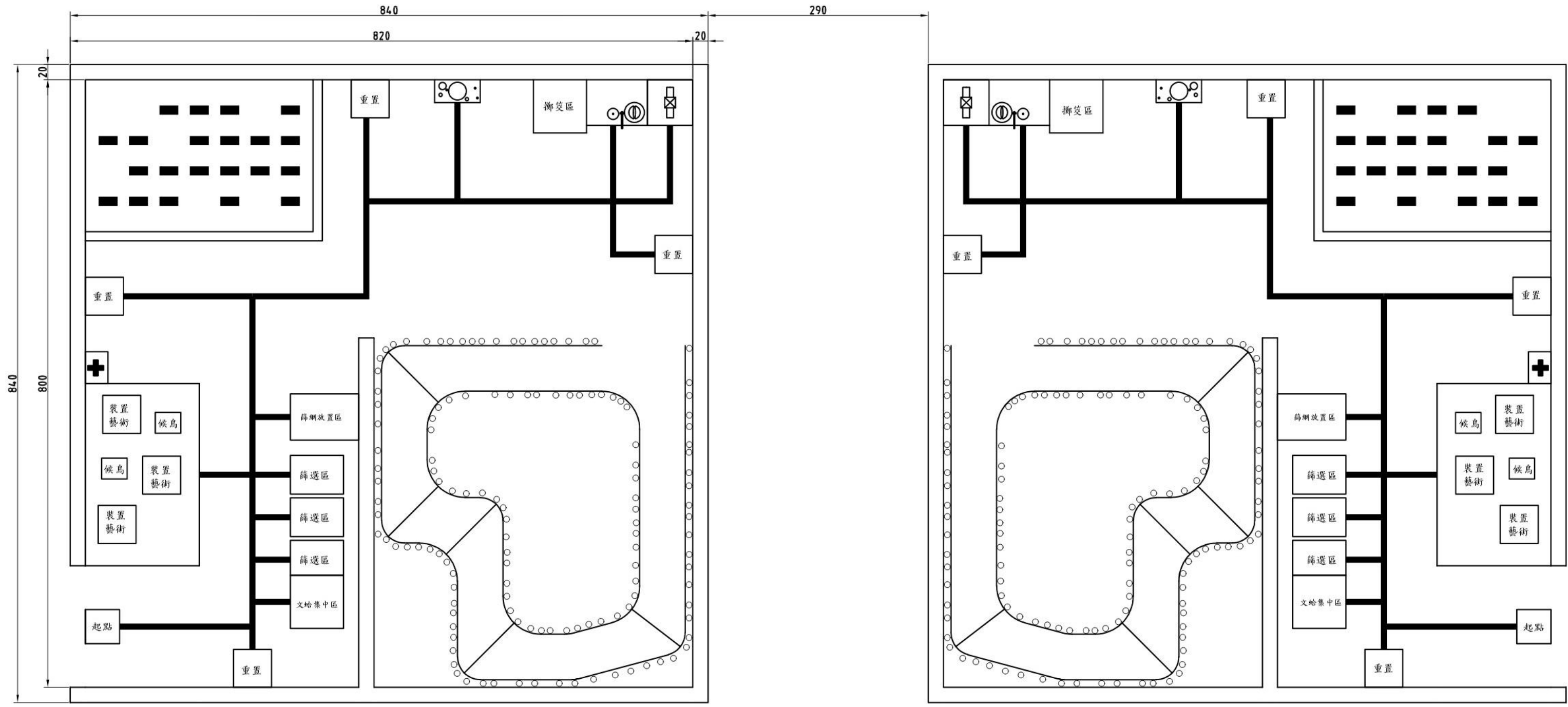

A場地

B場地

觀眾席

- 本次競賽A、B場地設置為鏡像。
- 兩場地中間的走道為2.9m。
- 圍牆高度50cm。

裝置藝術

擋板高度為100cm
外側是本次競賽主視覺圖案
內側是溼地風景圖



木製裝置藝術倒地時，底座平面朝下。

★所有裝置藝術位置隨機，而開口方向將隨機朝向遠離圍牆及隔板的一側，以利機器人進行夾取操作。

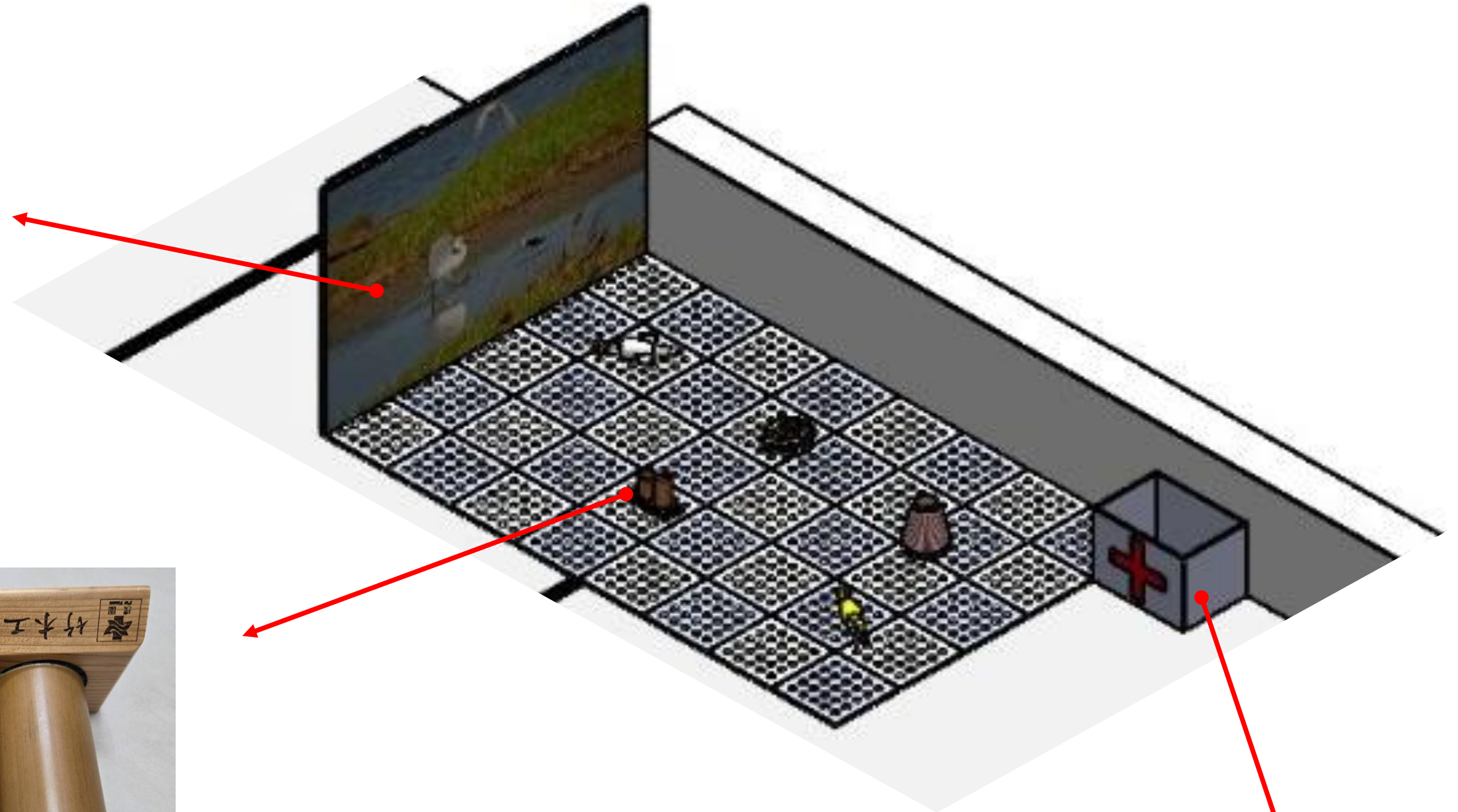

請將候鳥投入紙箱內，A3紙箱高度約24.3cm，
所使用的品牌為：
Cope Mate A3(420*297mm) 80GSM

稻草卷

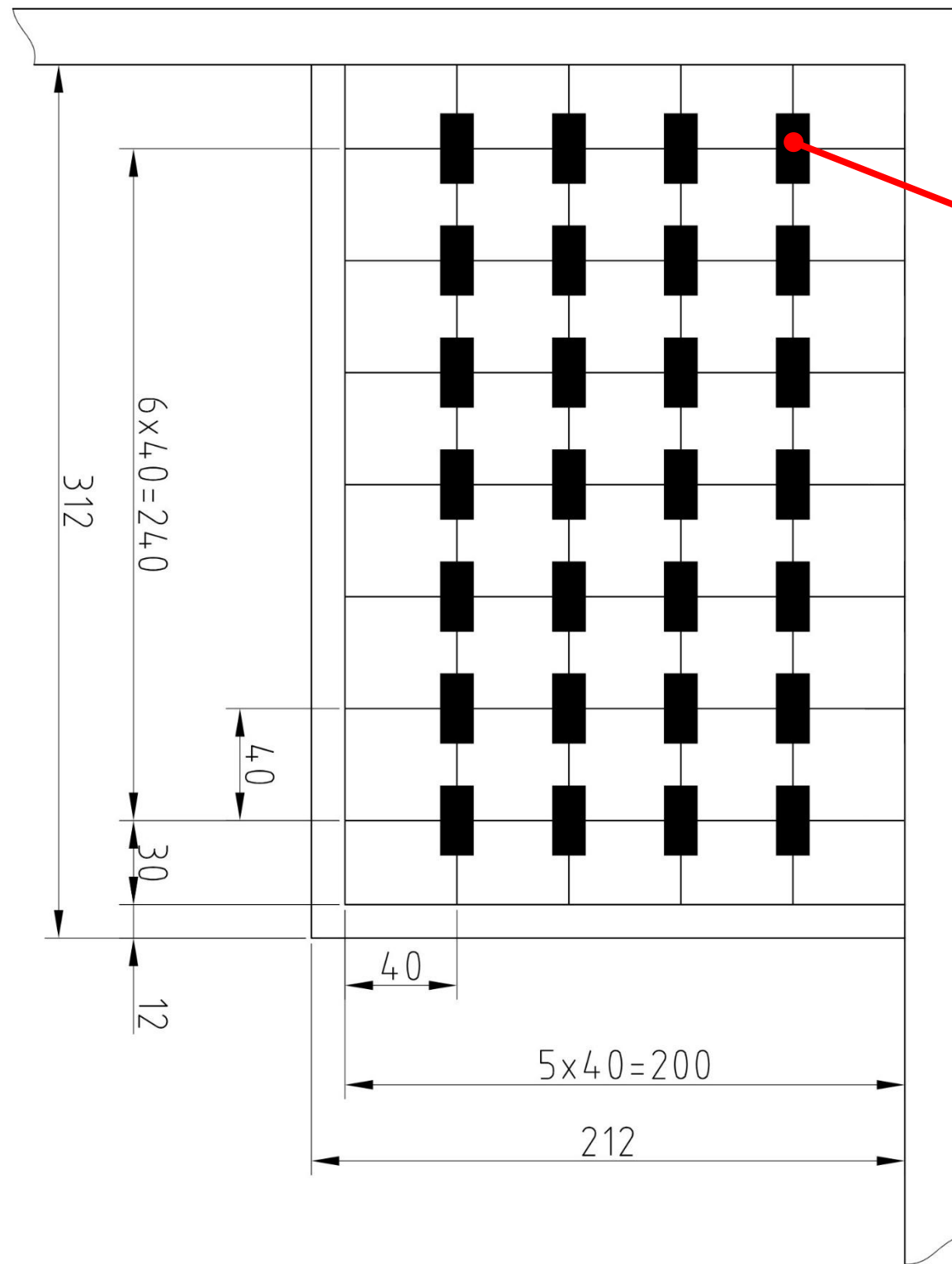

稻草卷隨機位置示意圖
(稻草卷不會靠牆邊)

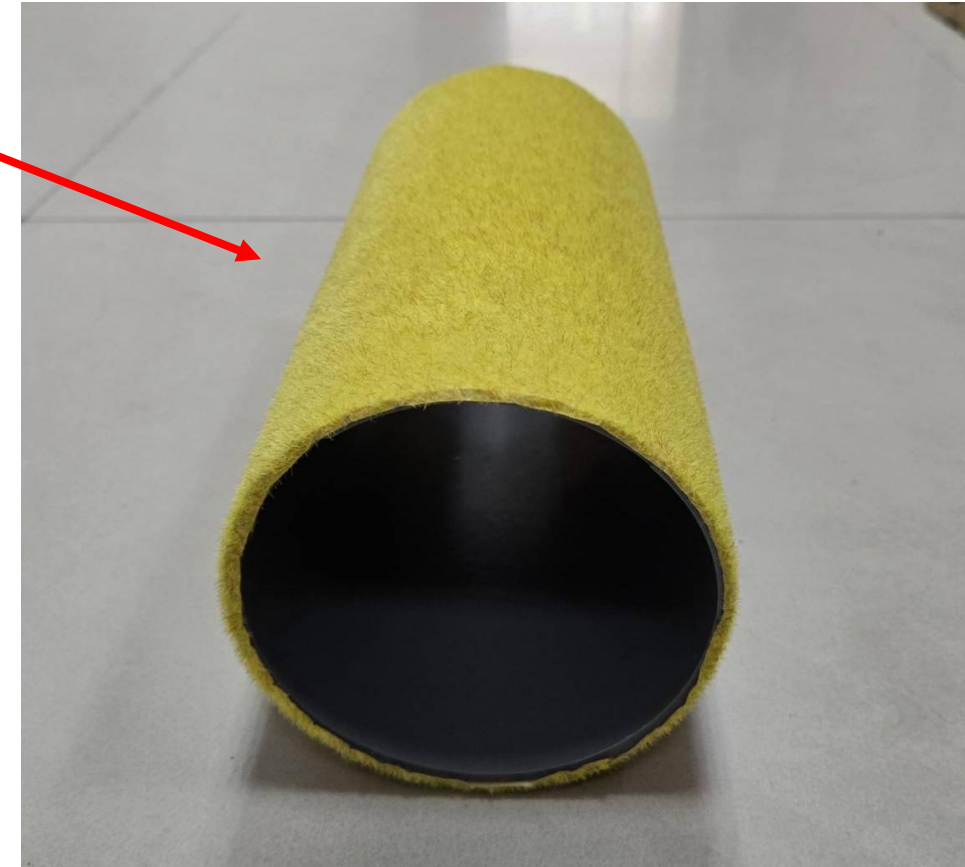

水管本身厚度約0.31cm
另外再包覆人工草皮

水果桌標註

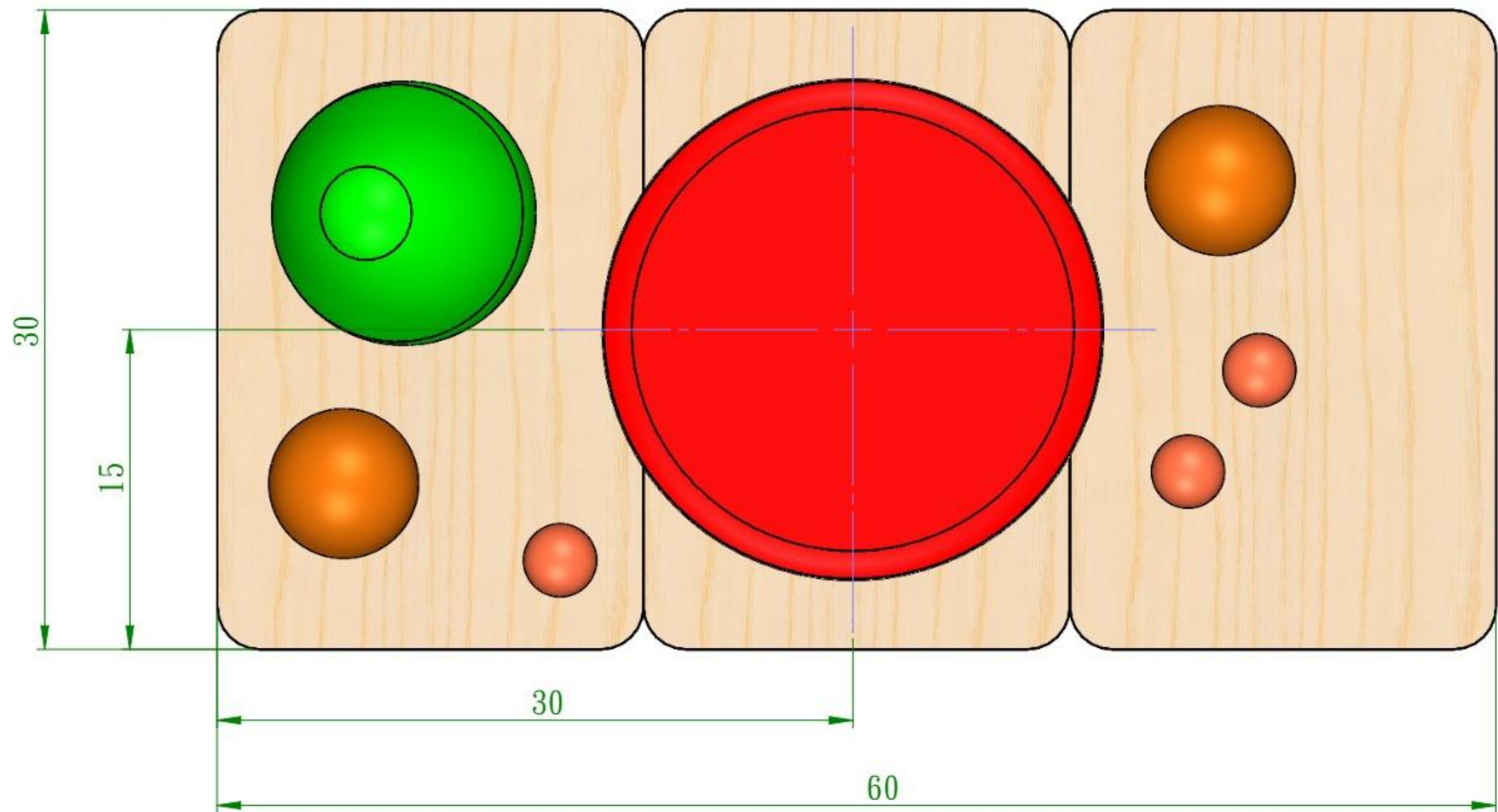

供桌標註

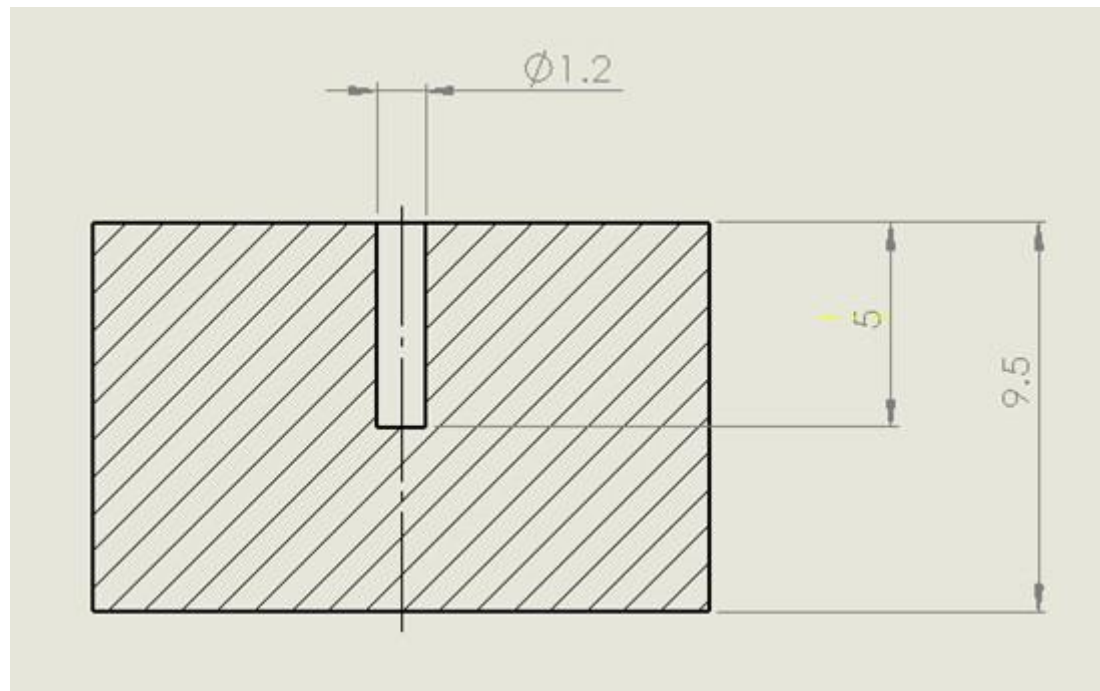

香爐(木製圓柱)尺寸圖



筭杯示意圖
(紅色塗層是使用壓克力顏料：
MONA S-201 深紅)

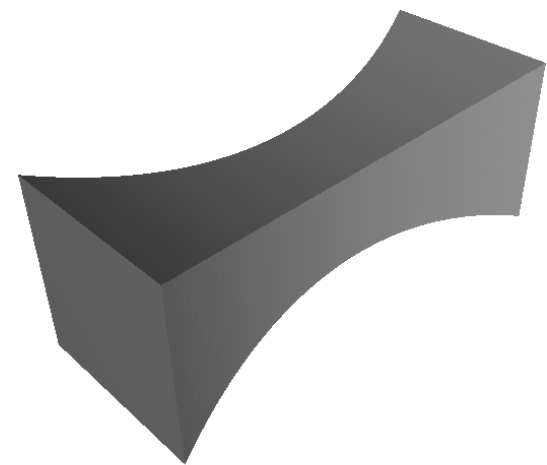

3D列印筭架示意圖
(檔案會公告在官網提供下載)

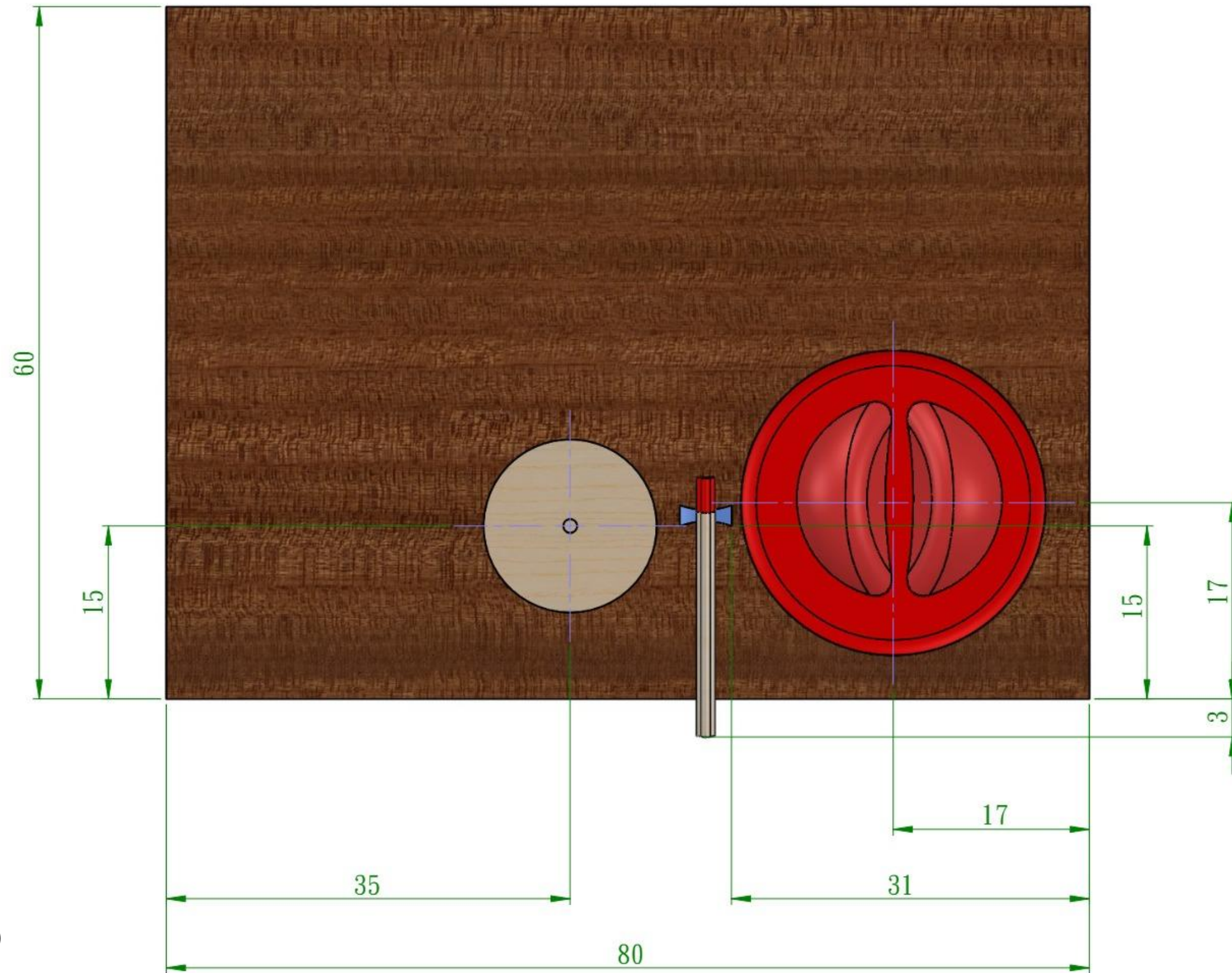

繞境區標註

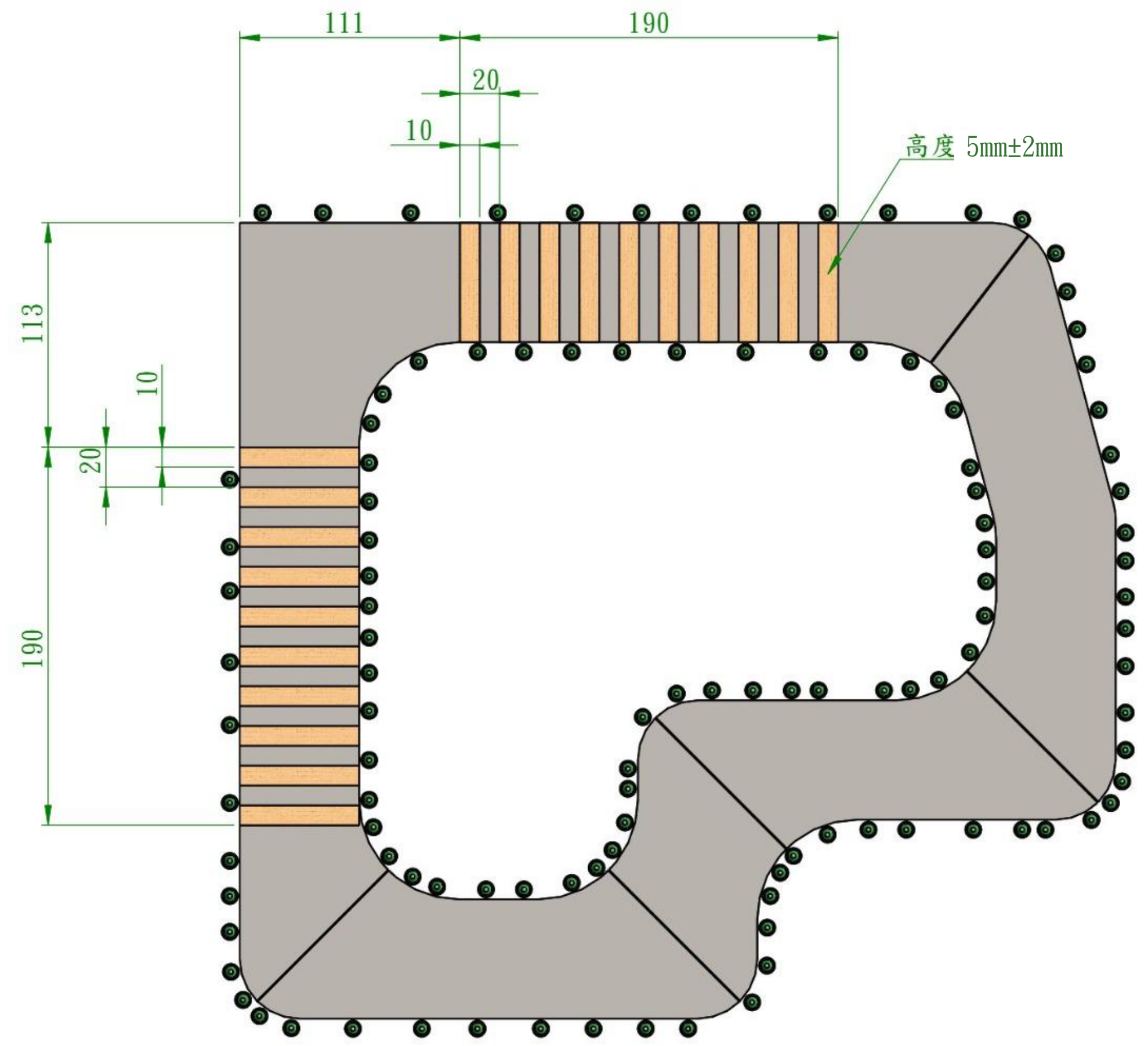

神轎底座標註

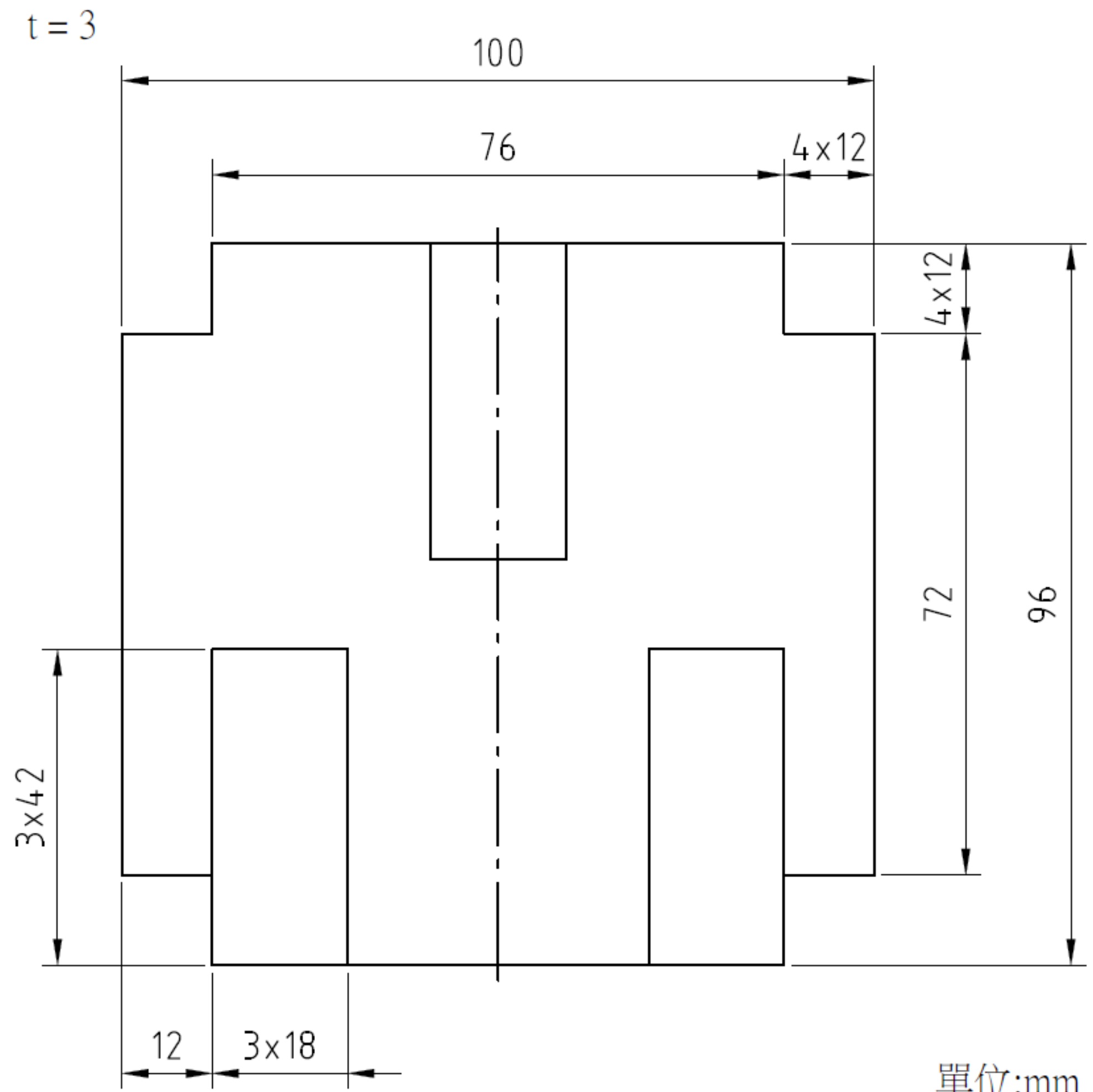
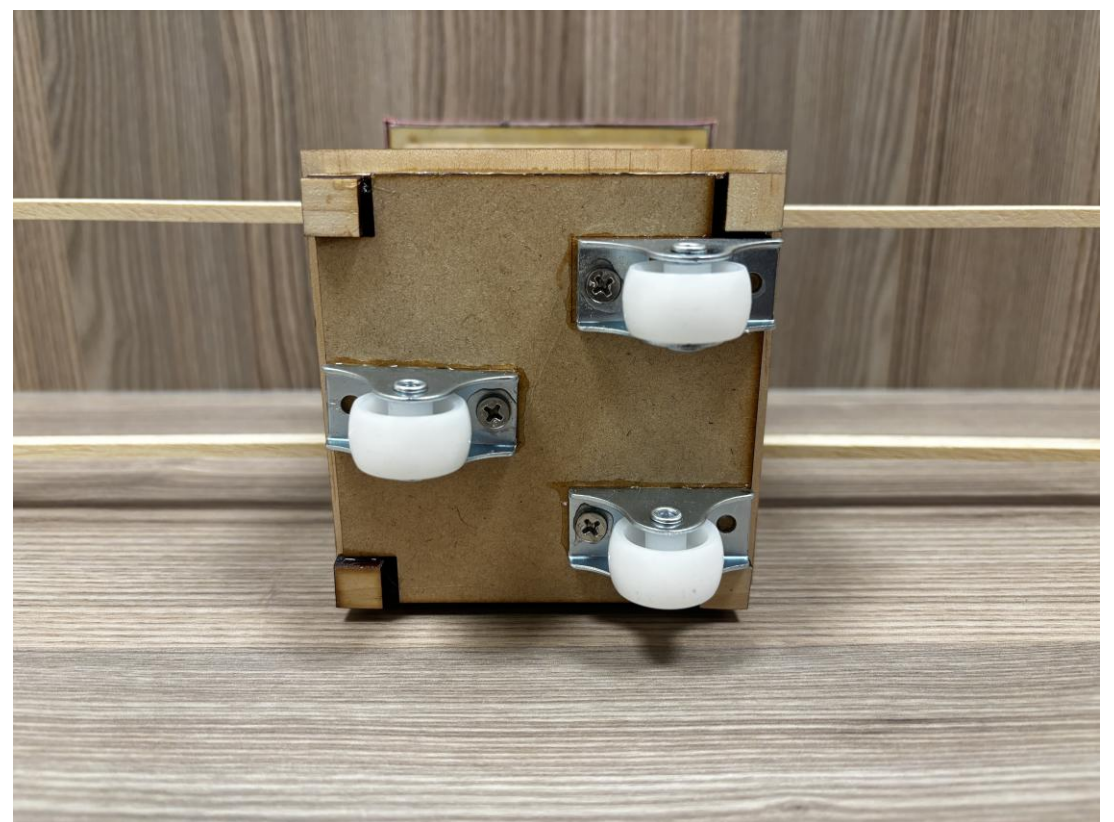

單位:mm

重置點說明

A：通過重置點A才可至關卡一重置區（出發區）進行重置。

B：通過重置點B才可至關卡二重置區進行重置。

C：通過重置點C才可至關卡三重置區進行重置。

D：通過重置點D才可至關卡四重置區進行重置。

E：通過重置點E才可至繞境重置區進行重置。

關卡一、成龍濕地生態守護

關卡三、稻草卷堆放

關卡四
重置區

關卡一
重置區

出發區
(45cm x 45cm)

重置區 (50cm x 50cm)

關卡二
重置區

繞境重置區

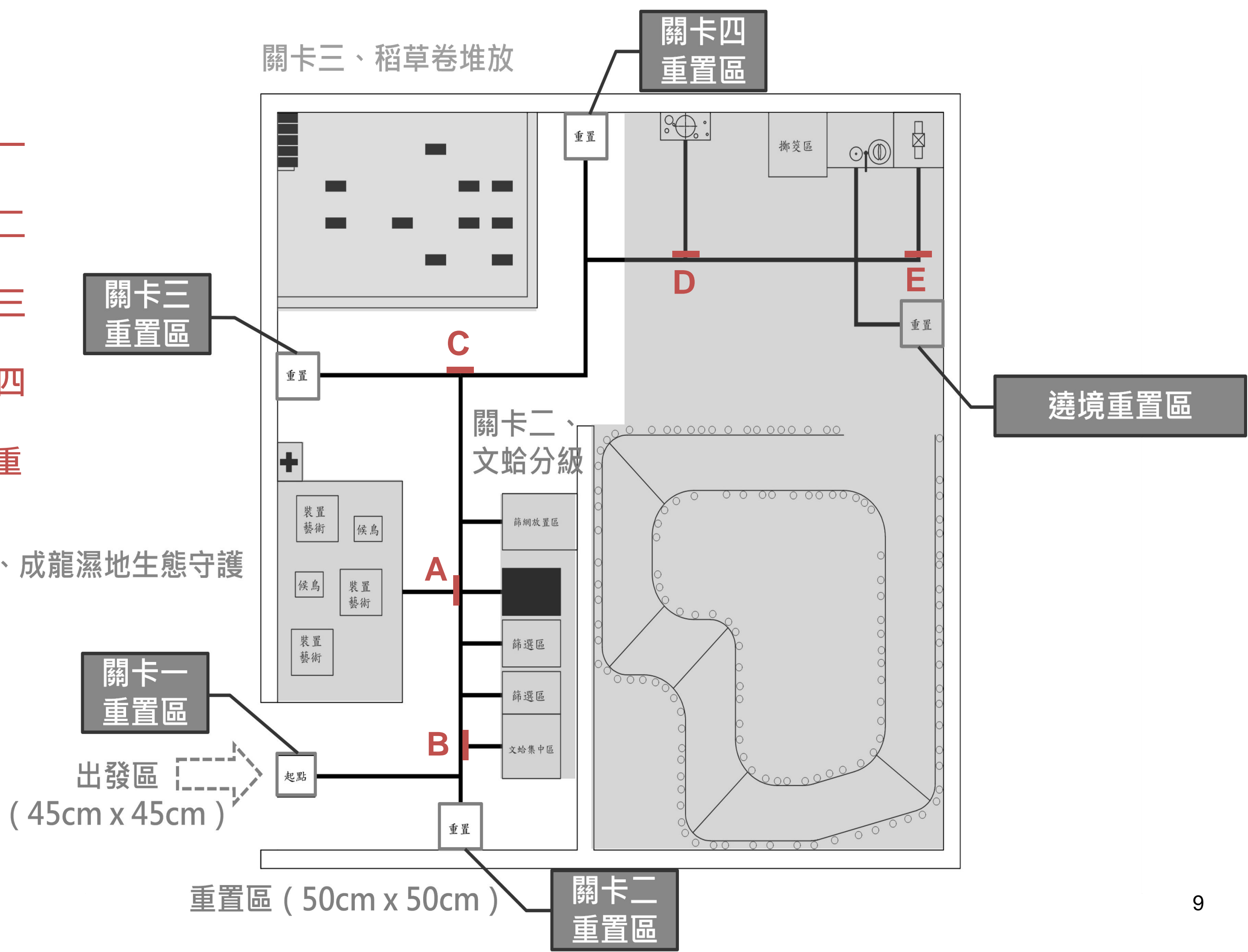

自動組



自動組

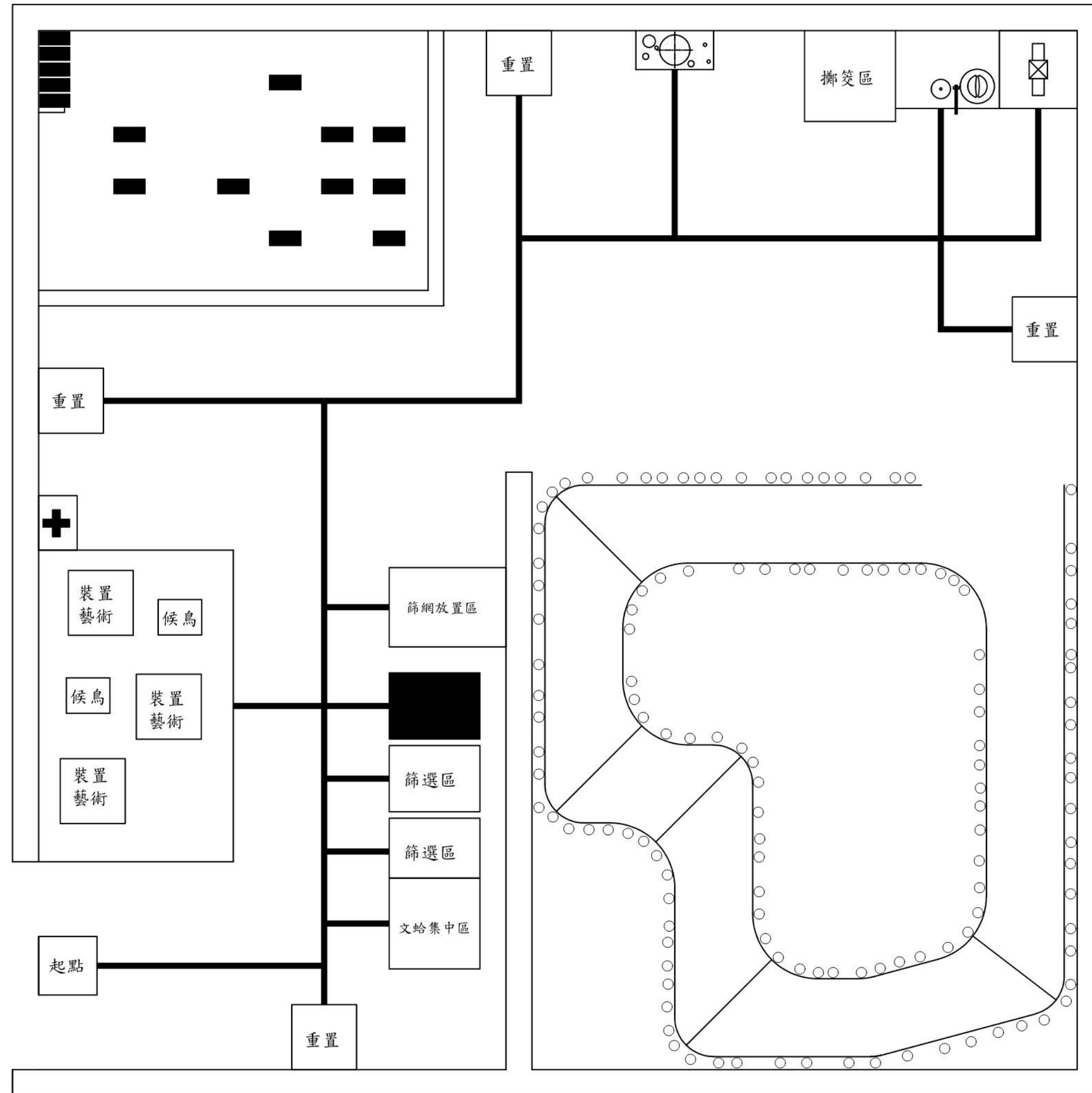

自動組

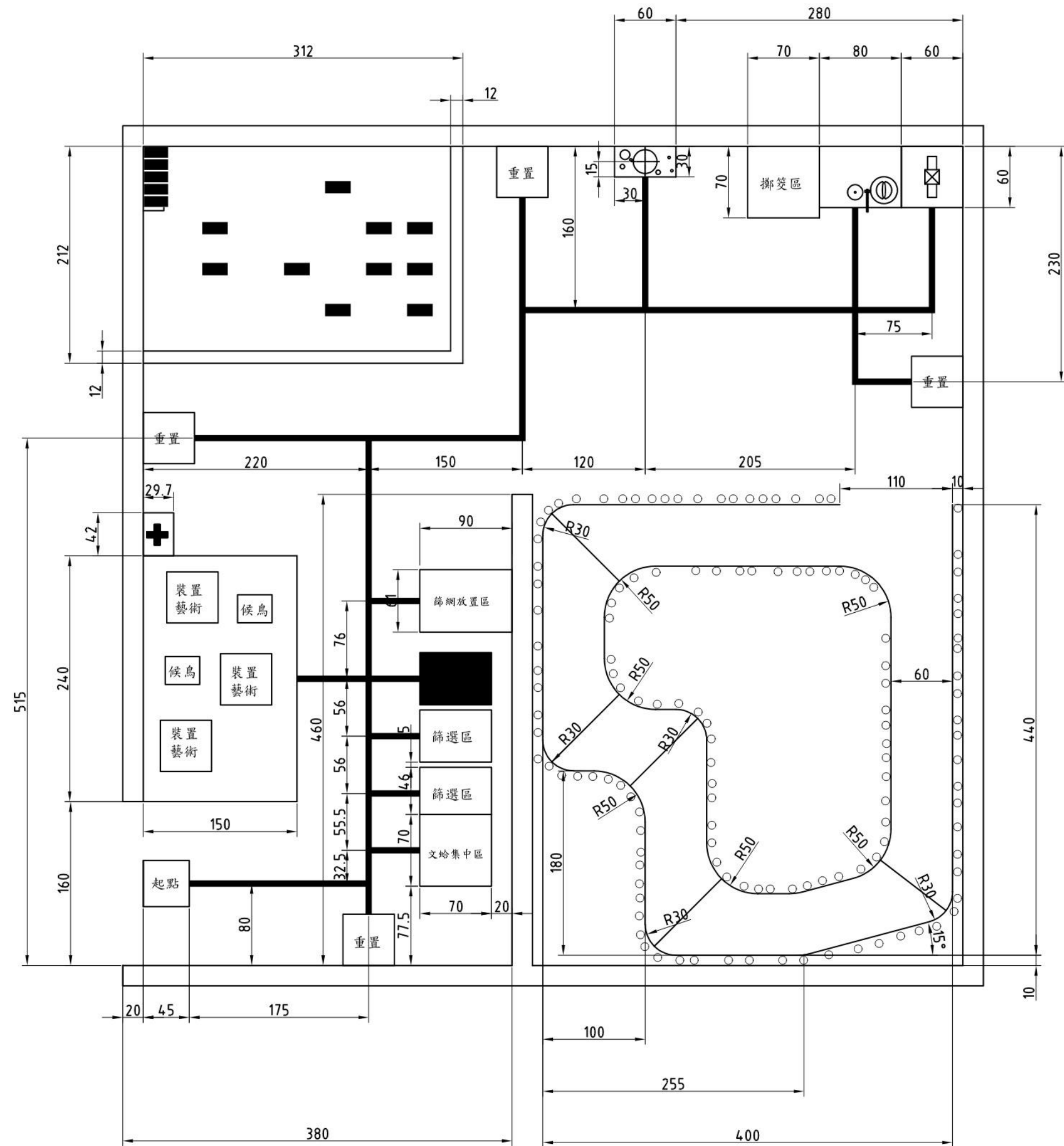

自動組

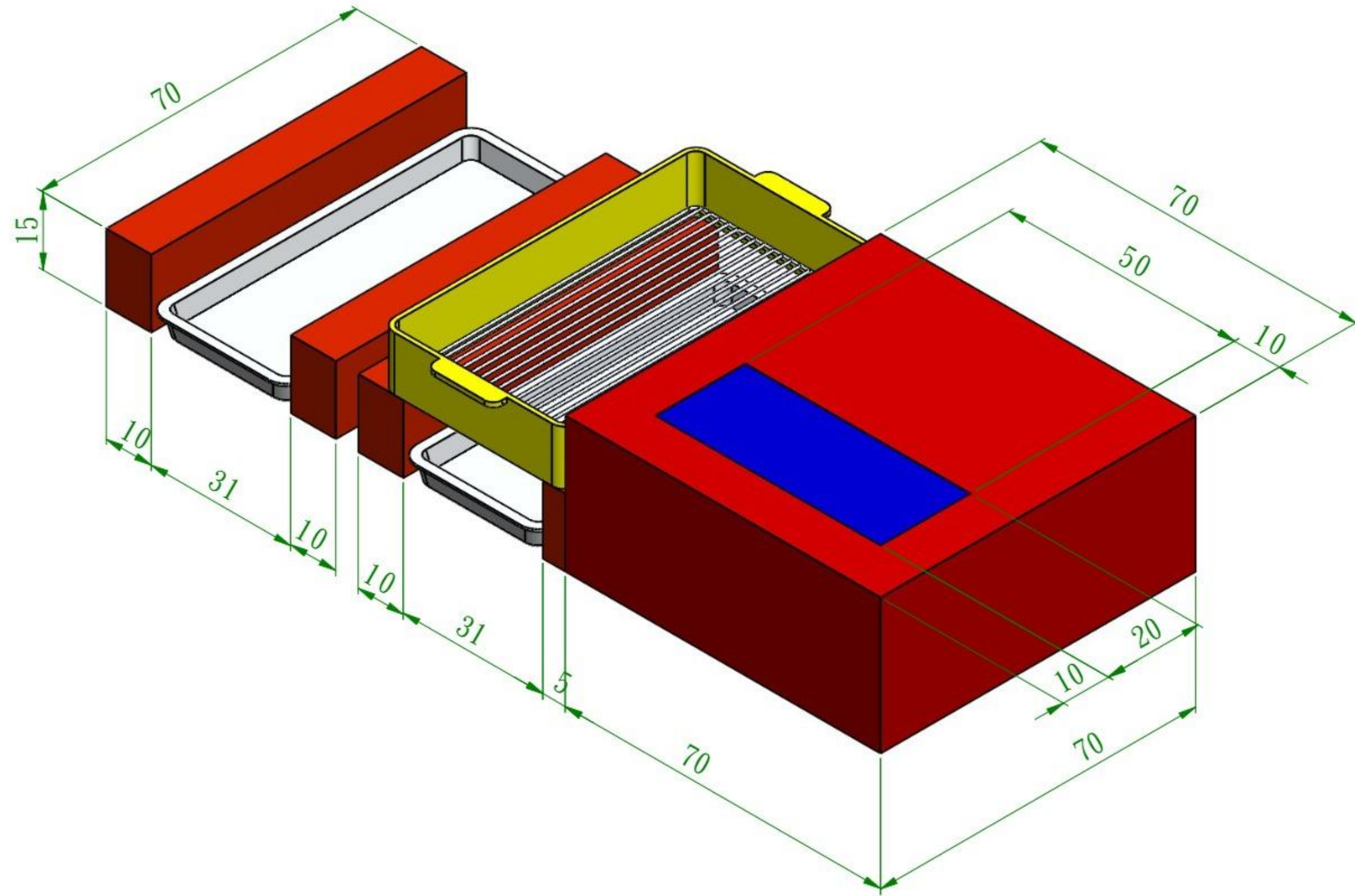

自動組

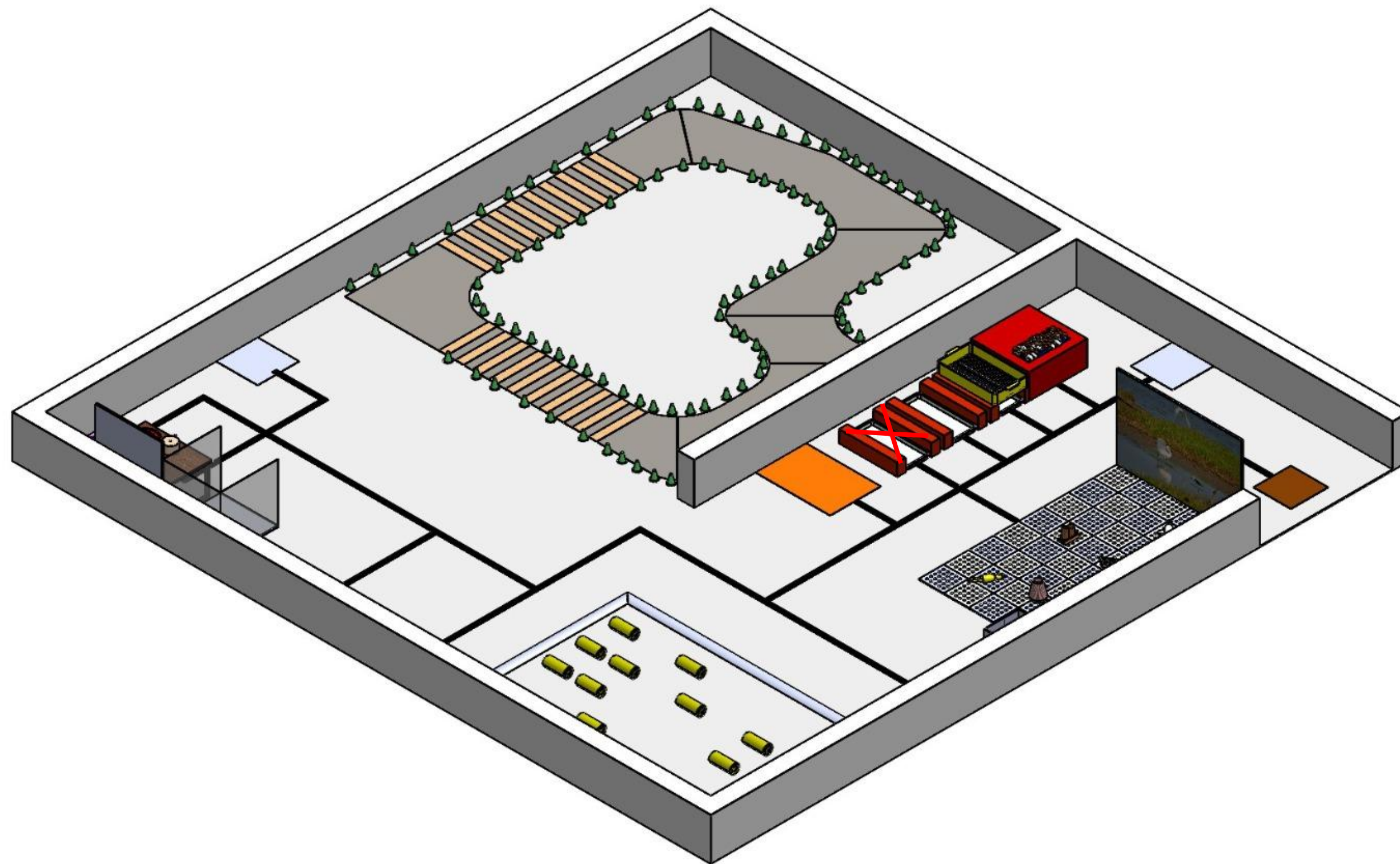

自動組

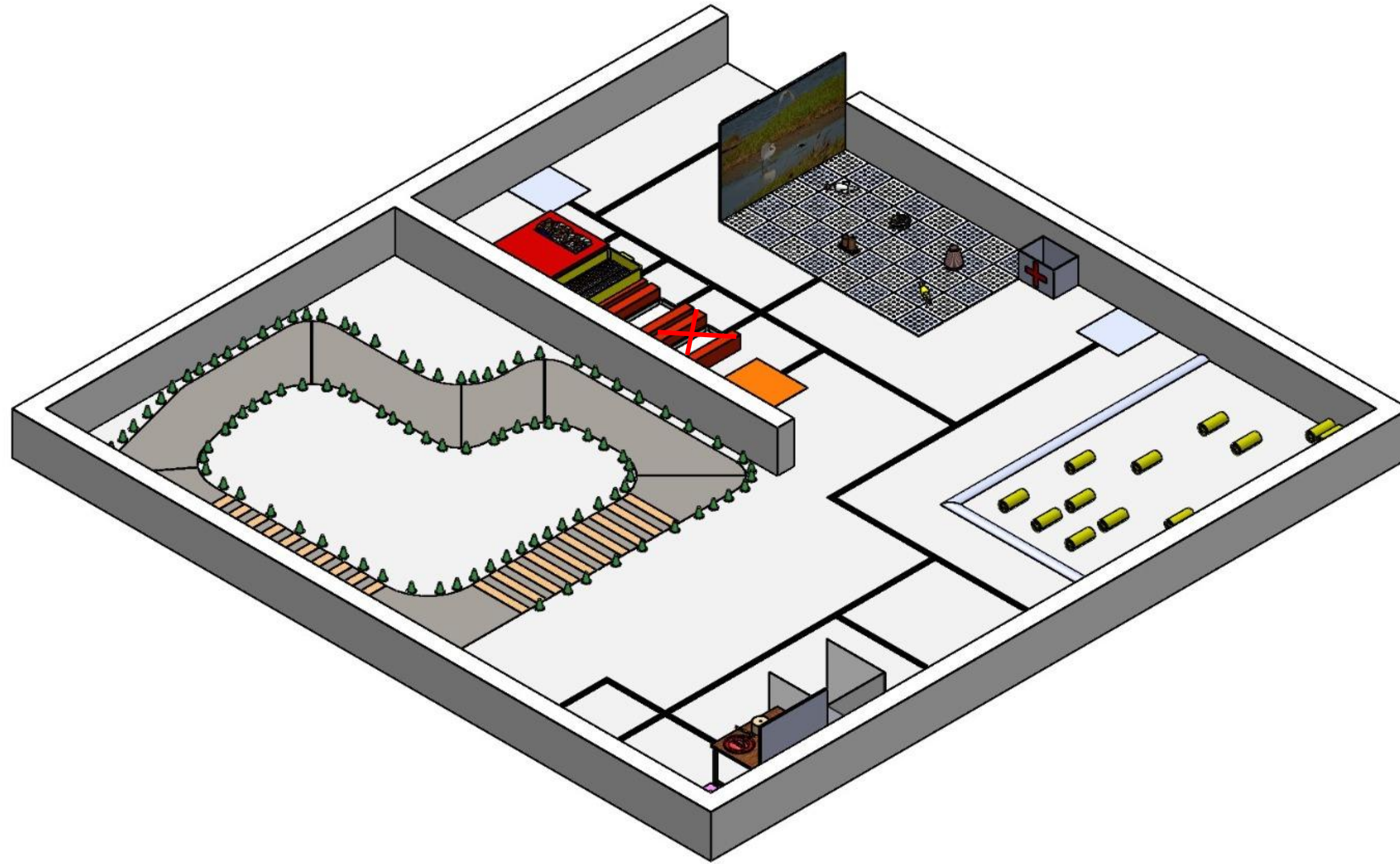

自動組

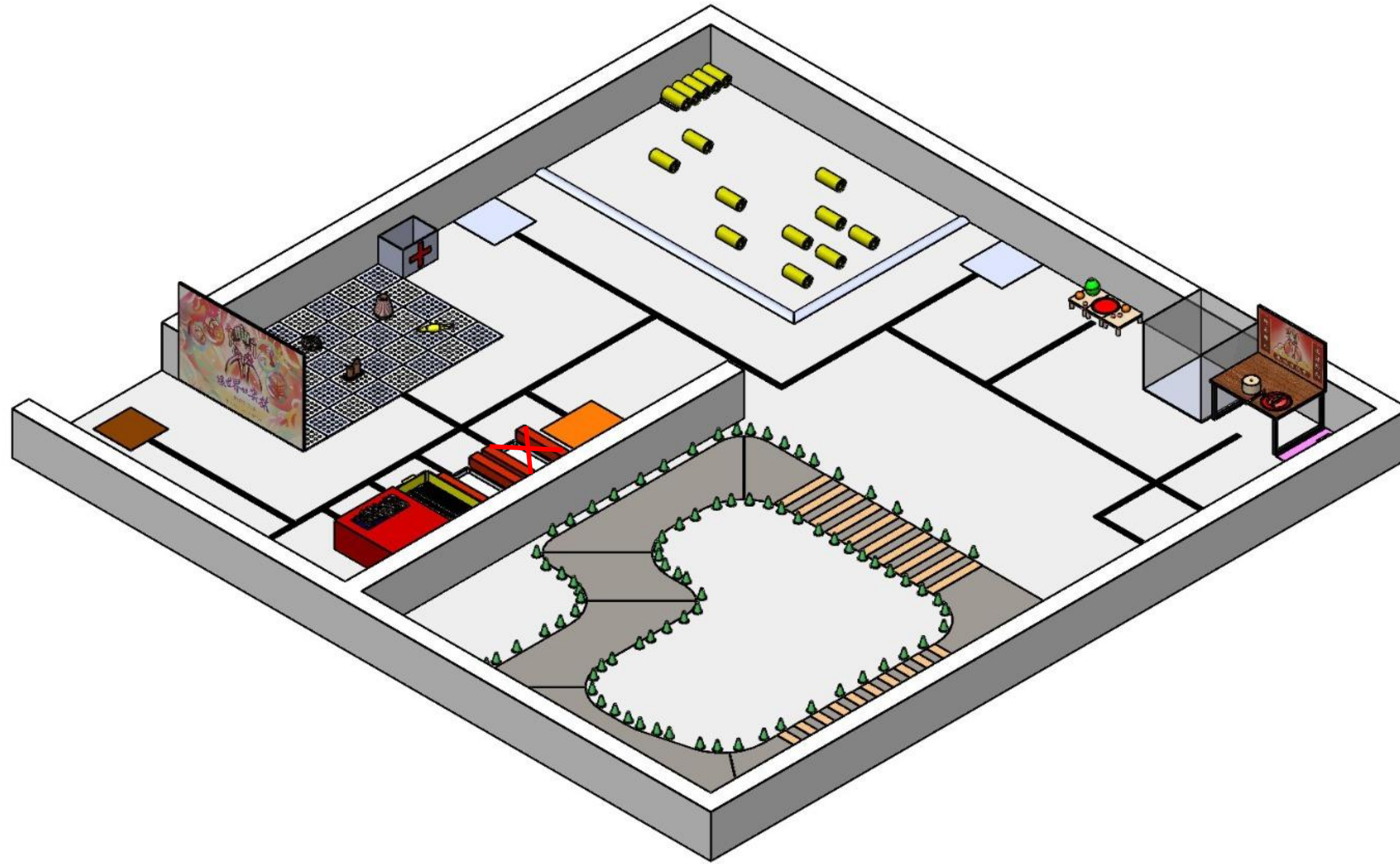

自動組



自動組

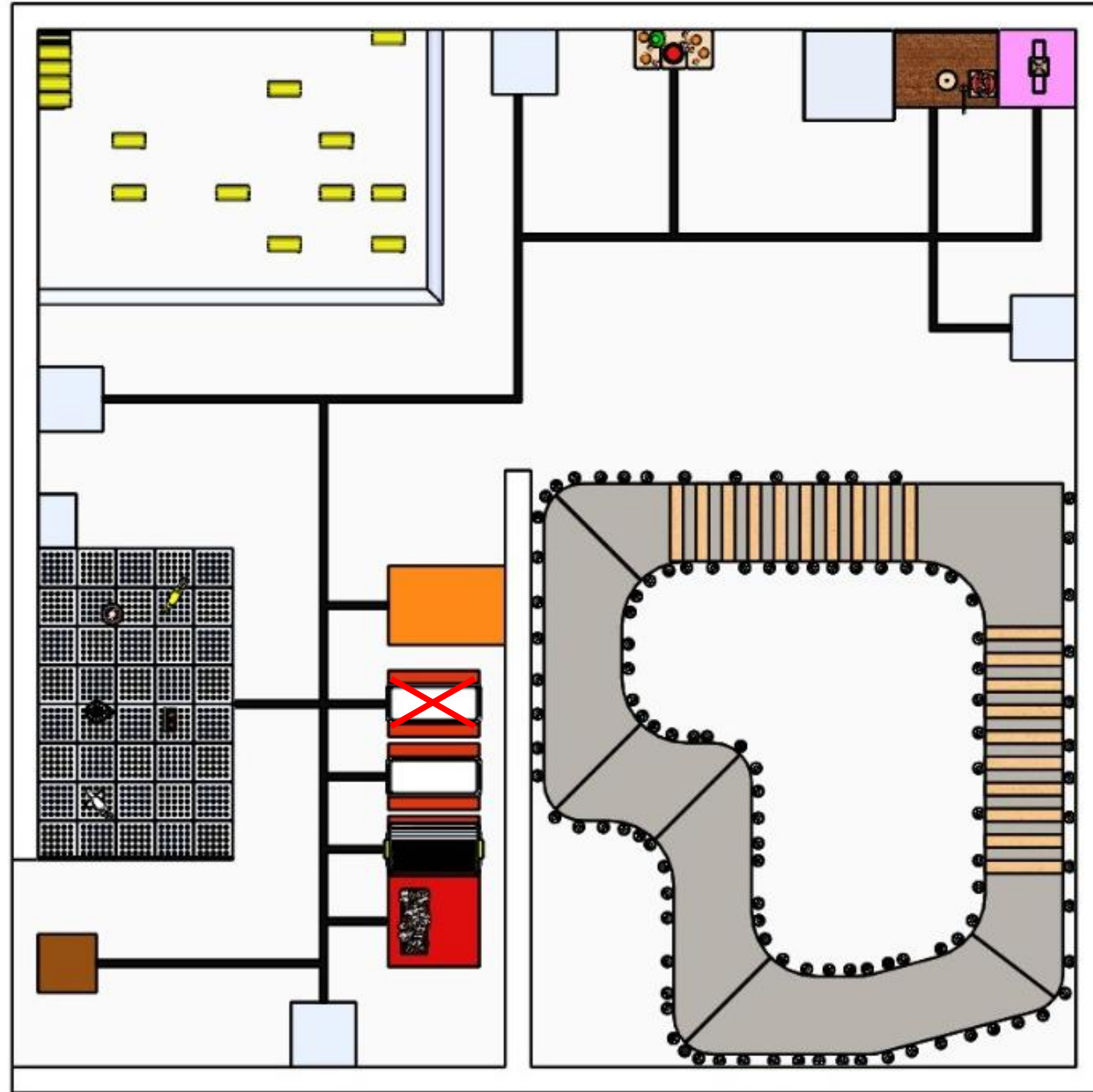

A場地

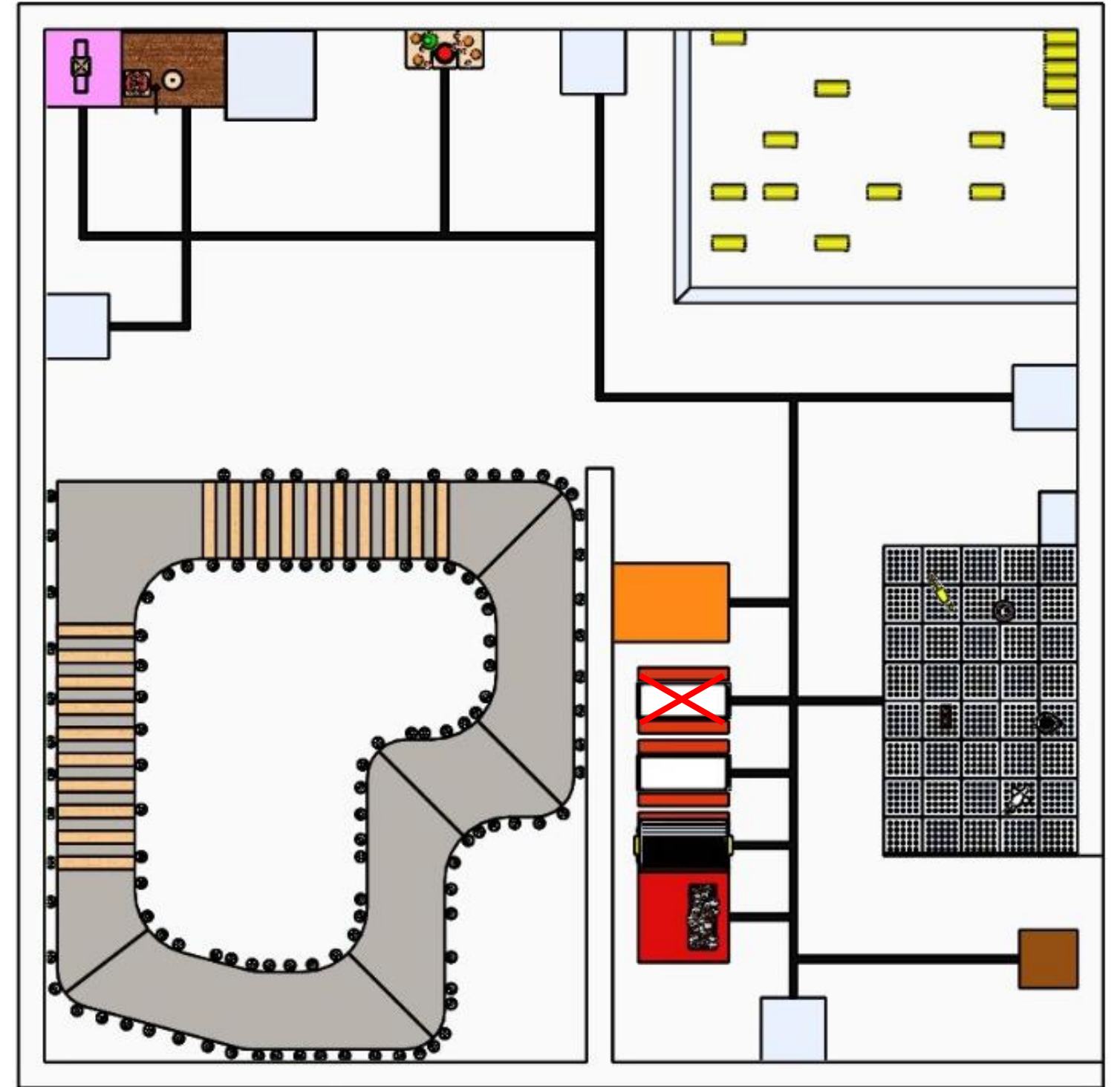

B場地

自動組



A場地

B場地

遙控組



遙控組

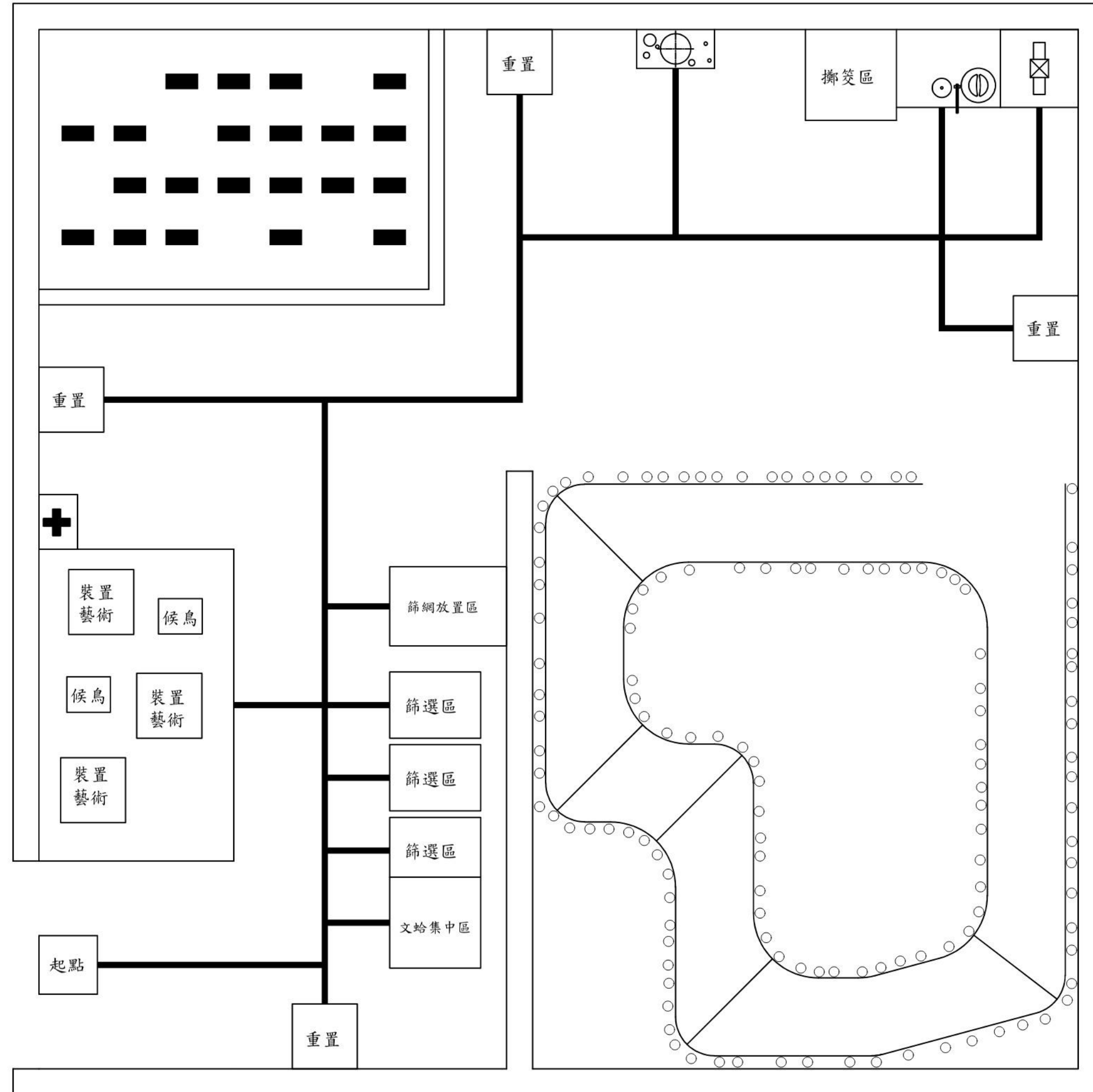

遙控組

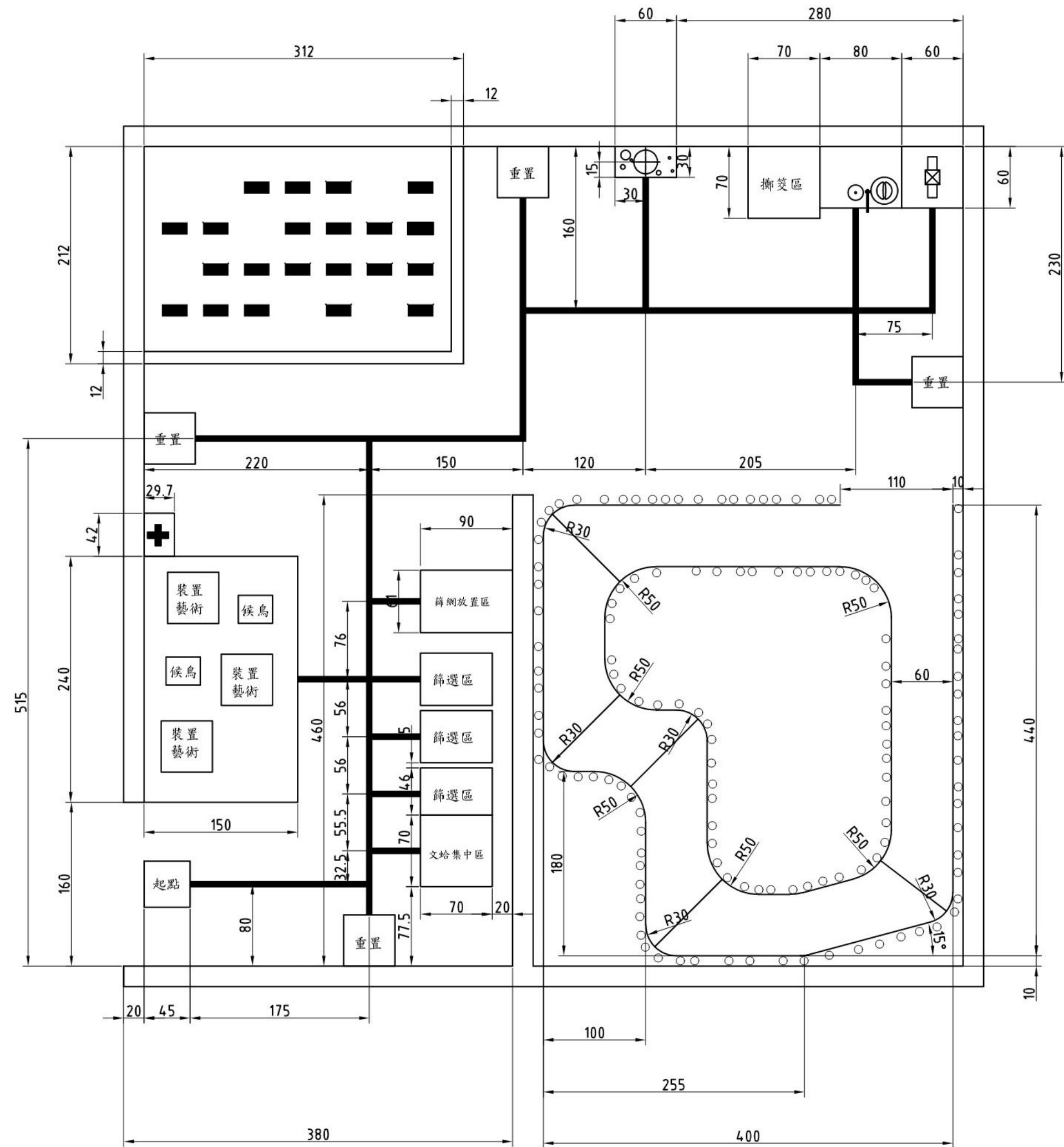

遙控組

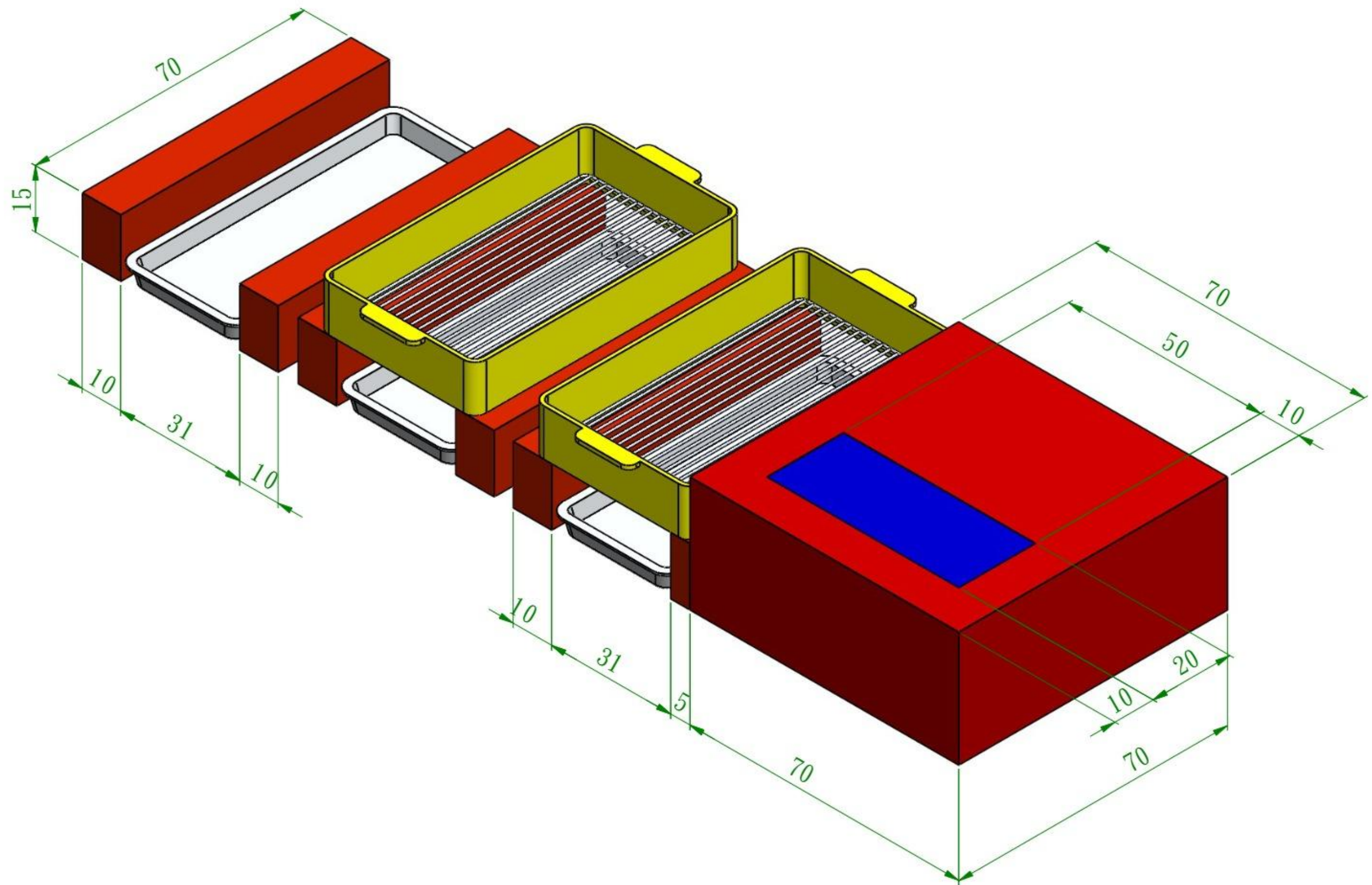

遙控組

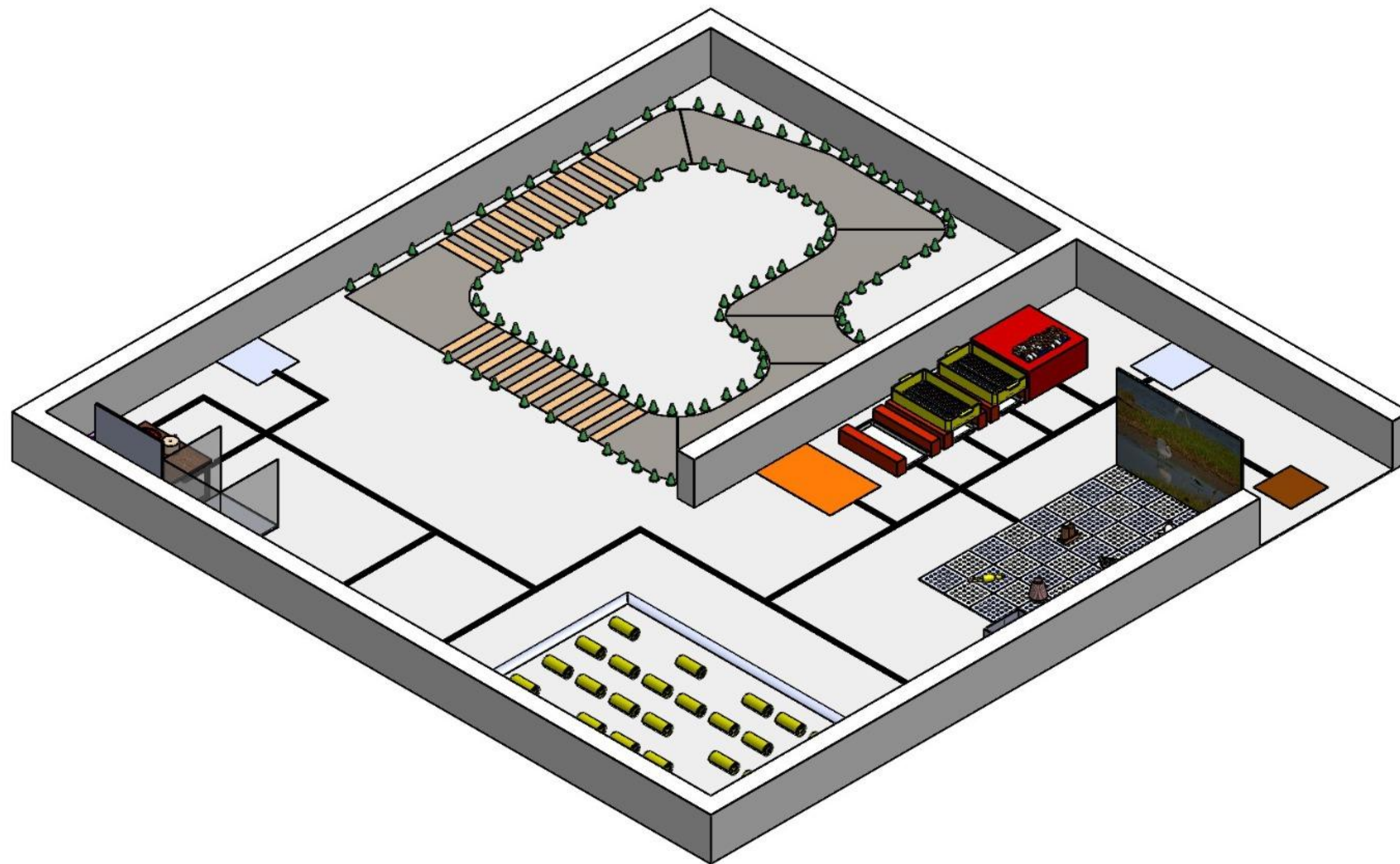

遙控組

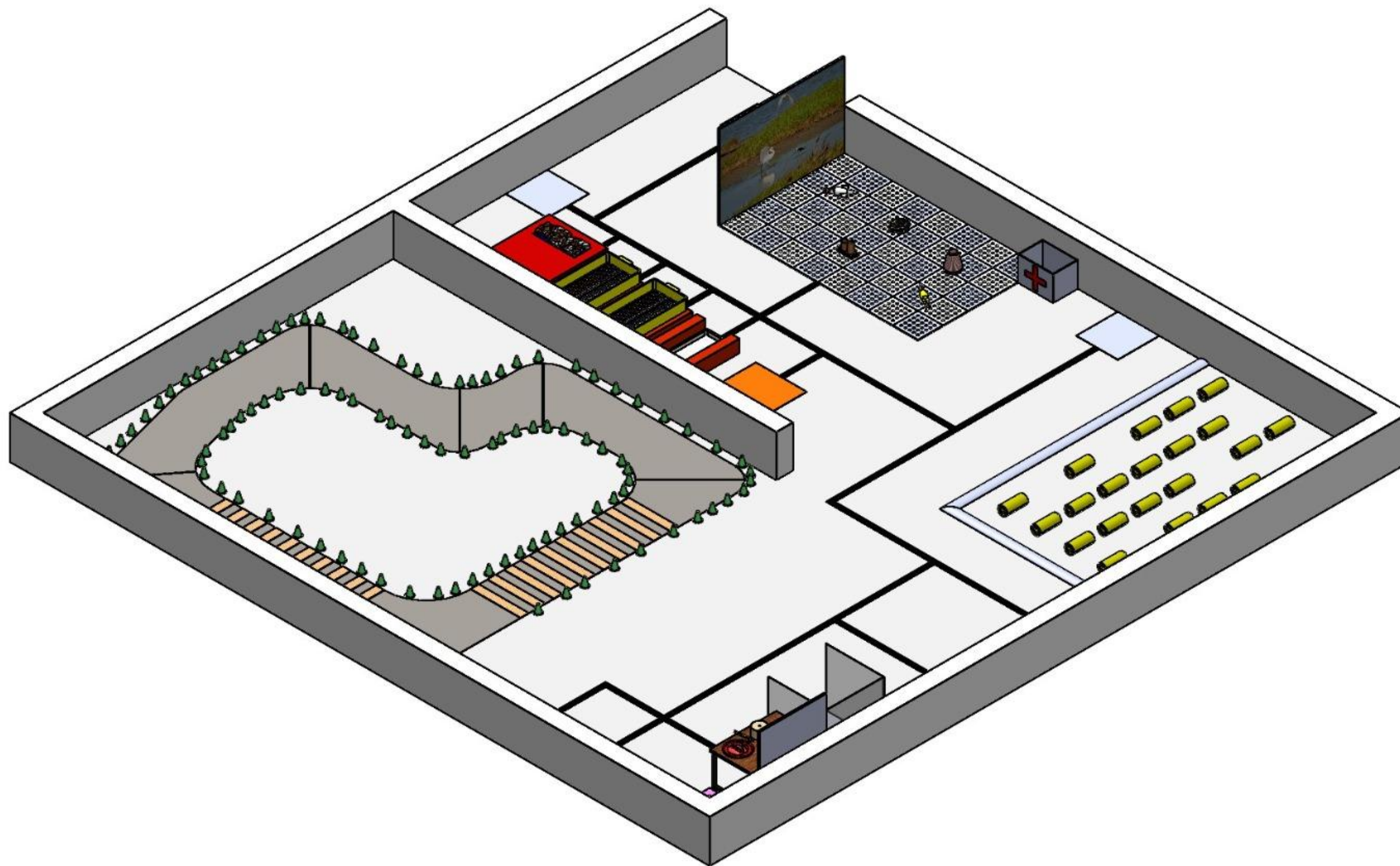

遙控組

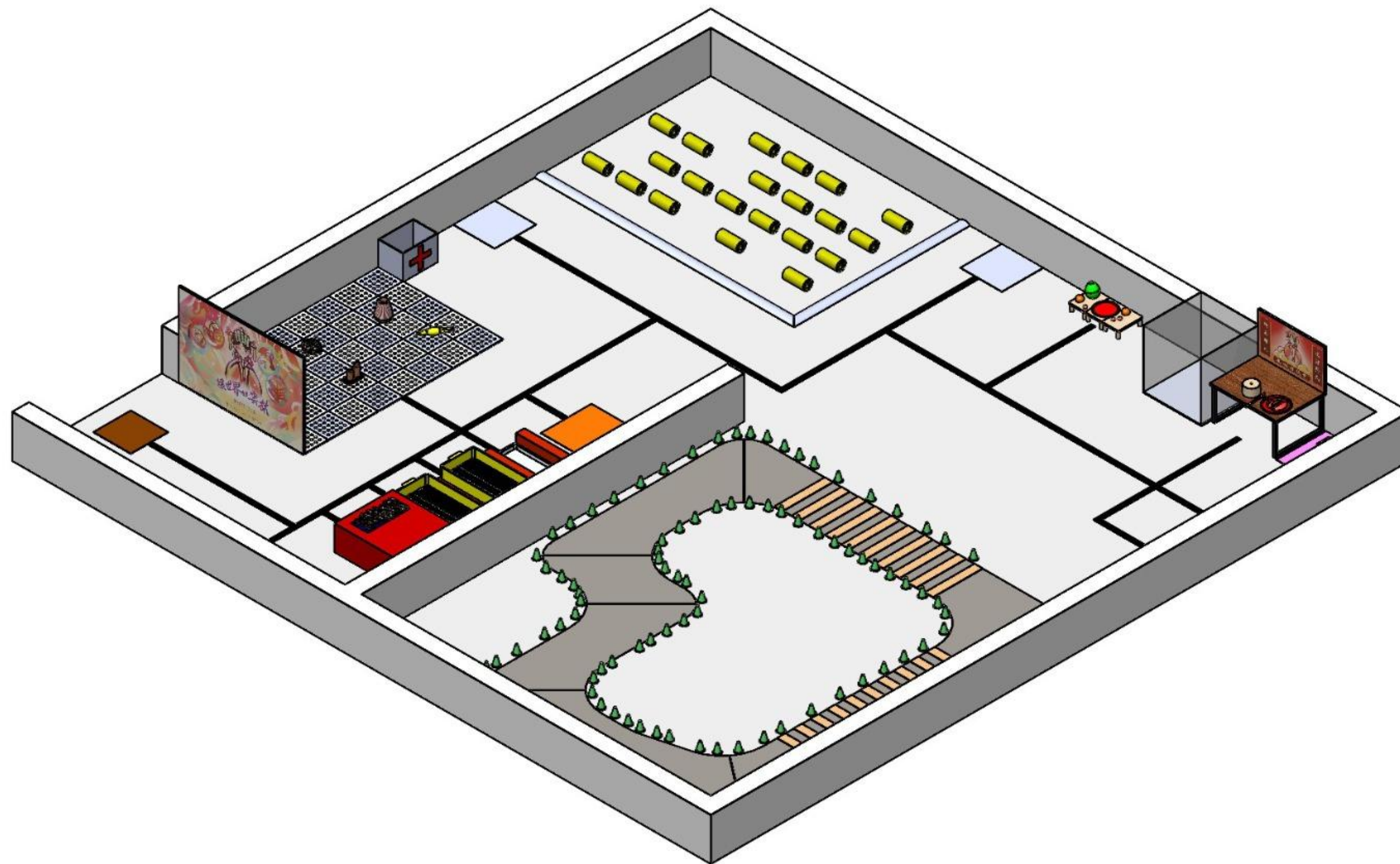

遙控組



遙控組

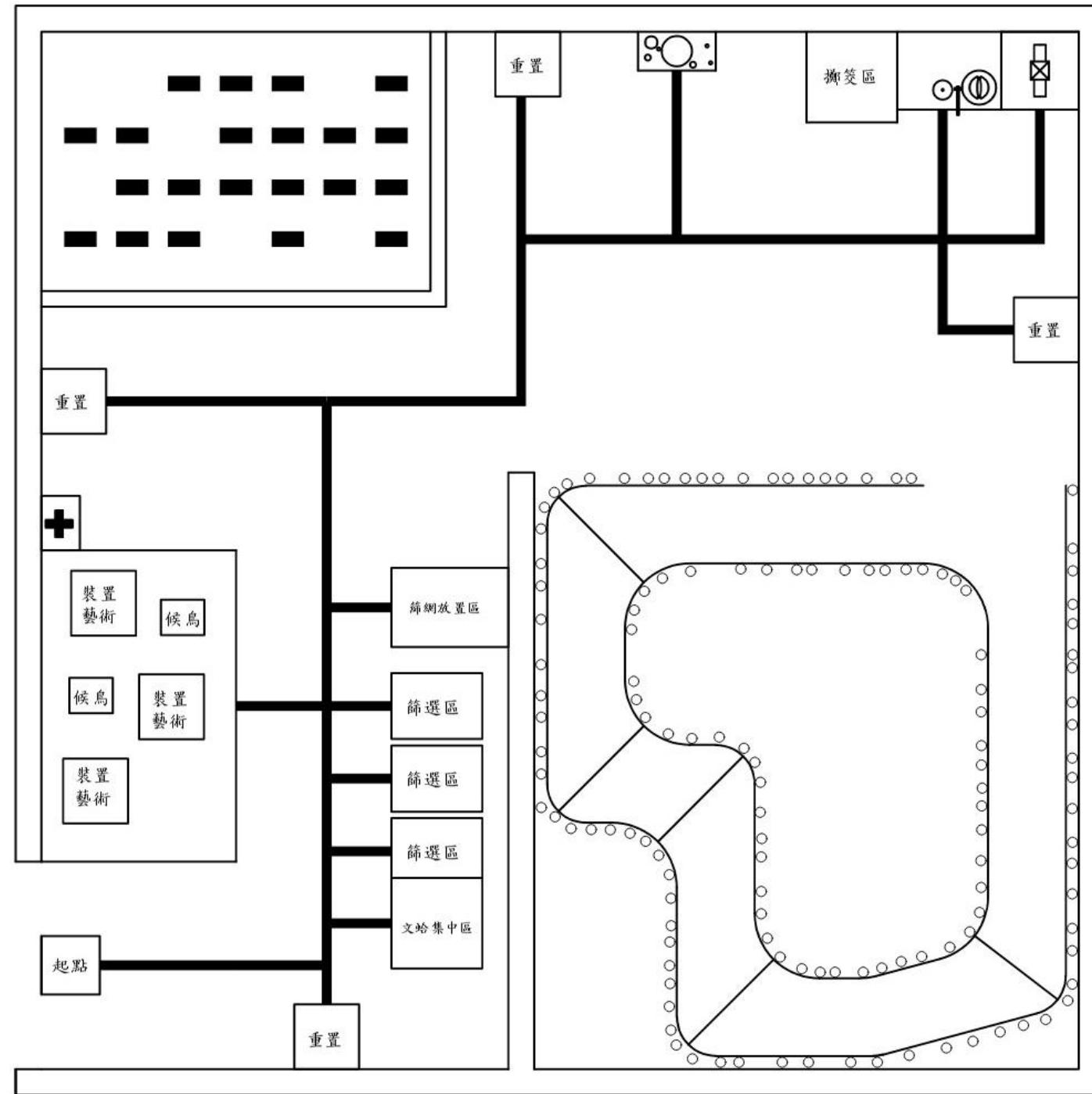

A場地

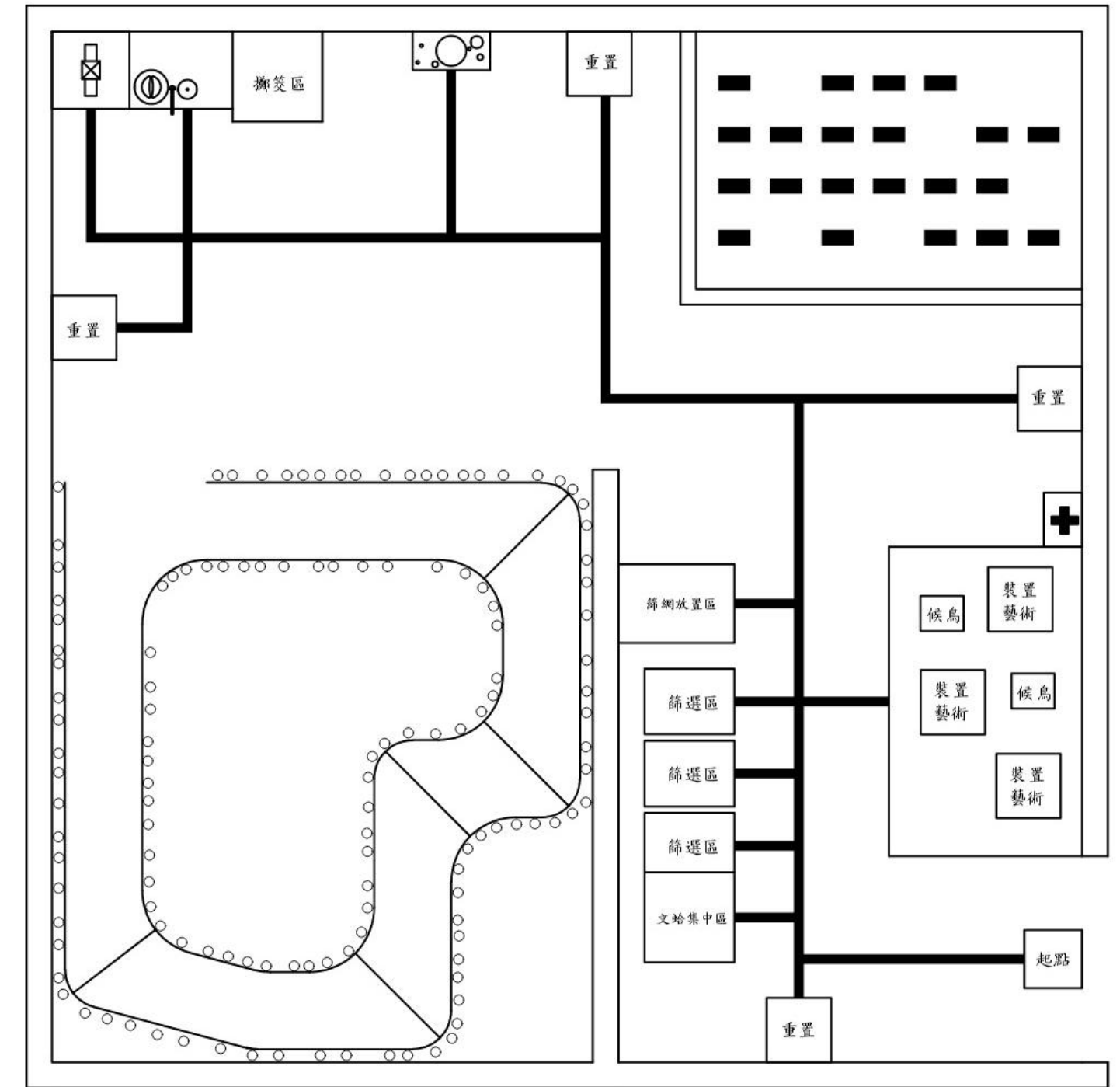

B場地

觀眾席

遙控組

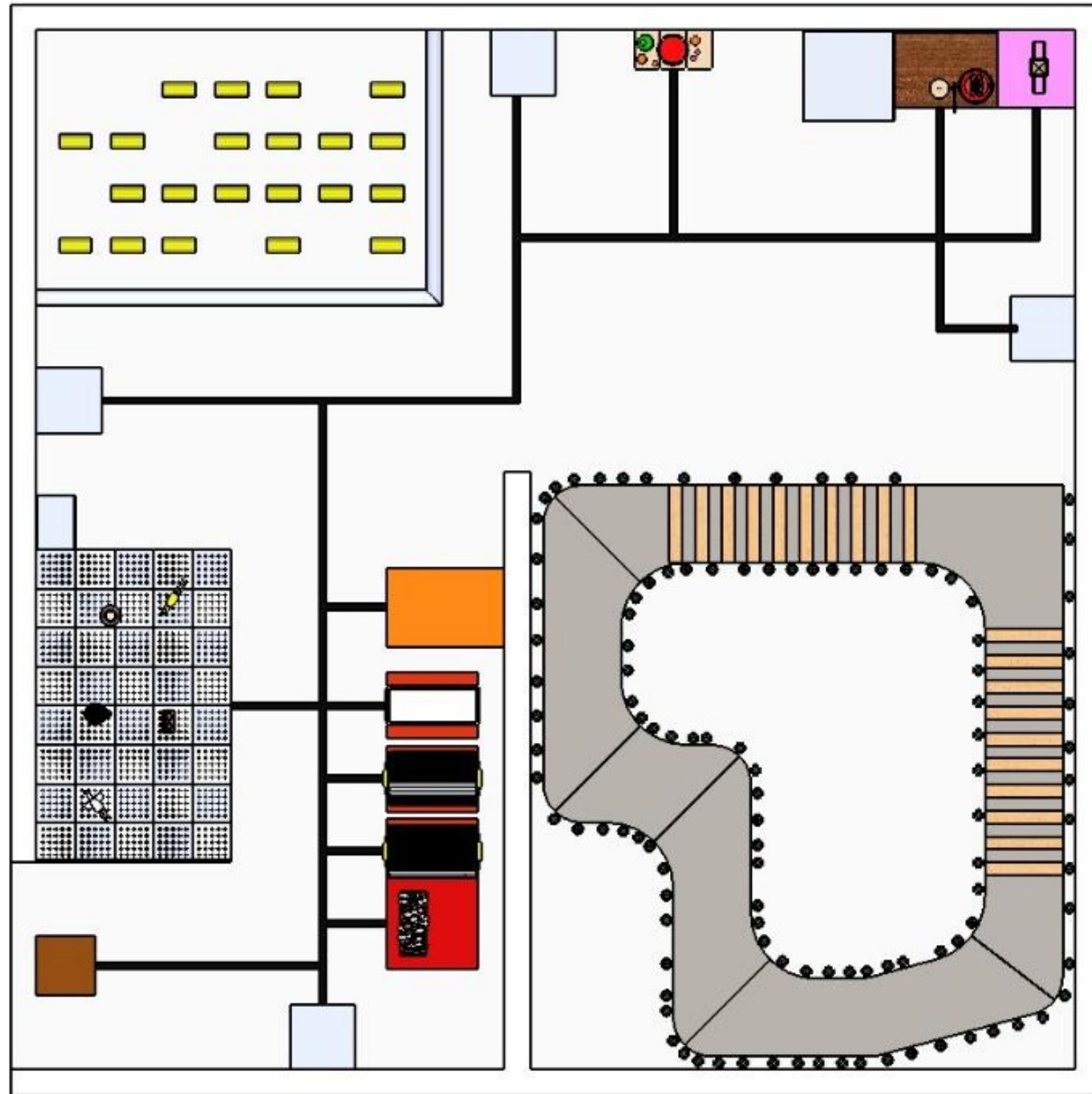

A場地

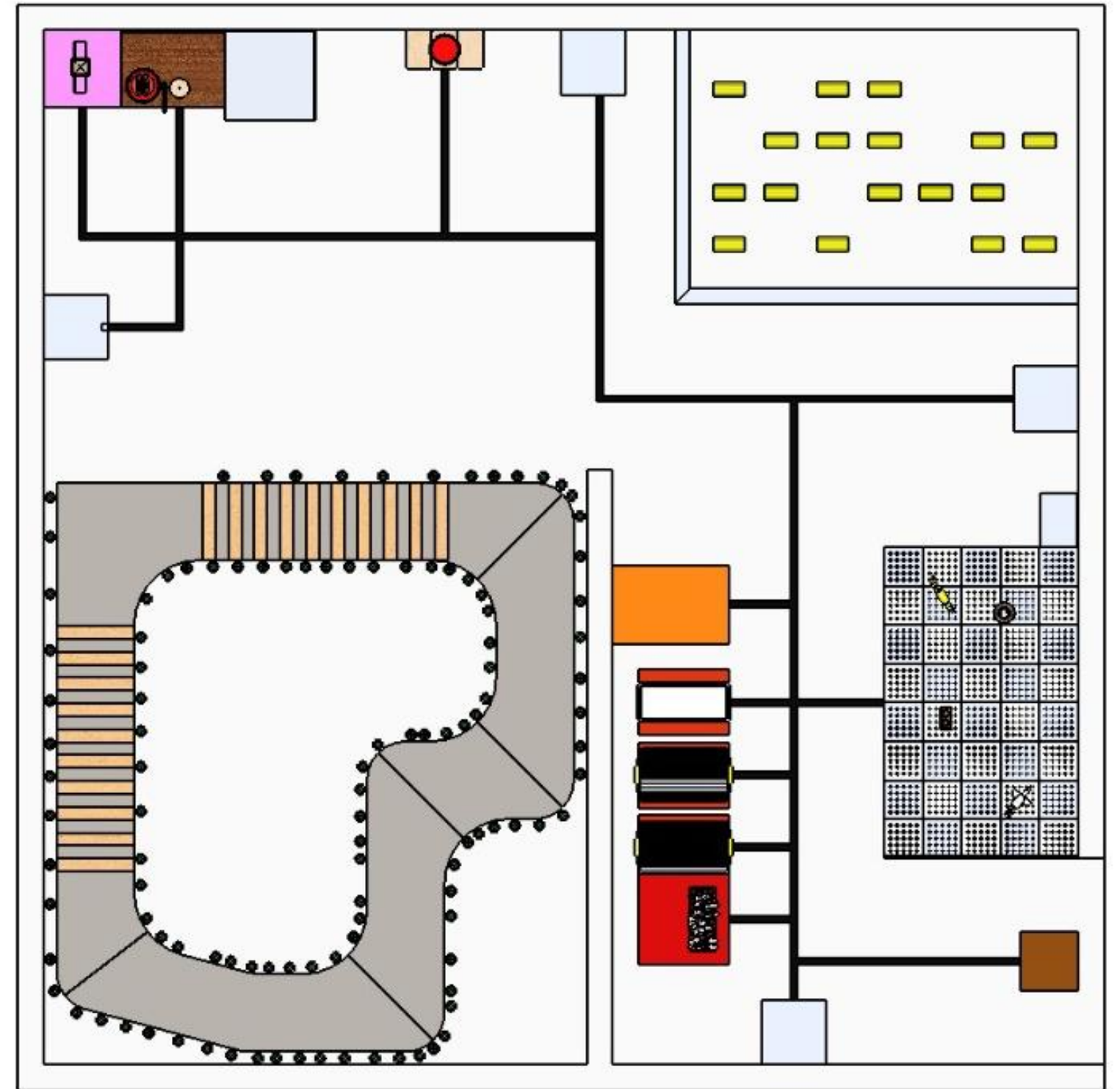

B場地

遙控組



A場地

B場地

祝福 備賽順利

